

**TRADICE**  
**KVALITA**  
**PROFESIONALITA**  
[www.tkpgeo.cz](http://www.tkpgeo.cz) —

**Ing. Anna Mikolášová**  
Obchodní manažerka

## VÝHODY MISYS

- Modulární informační systém, základem je GIS modul
- Provázané grafické a popisné informace
- Využití:
  - Správa území a majetku
  - Správa technického vybavení (komunikace, inženýrské sítě,...)
  - Územní plánování
  - Stavební řízení
  - Investiční akce

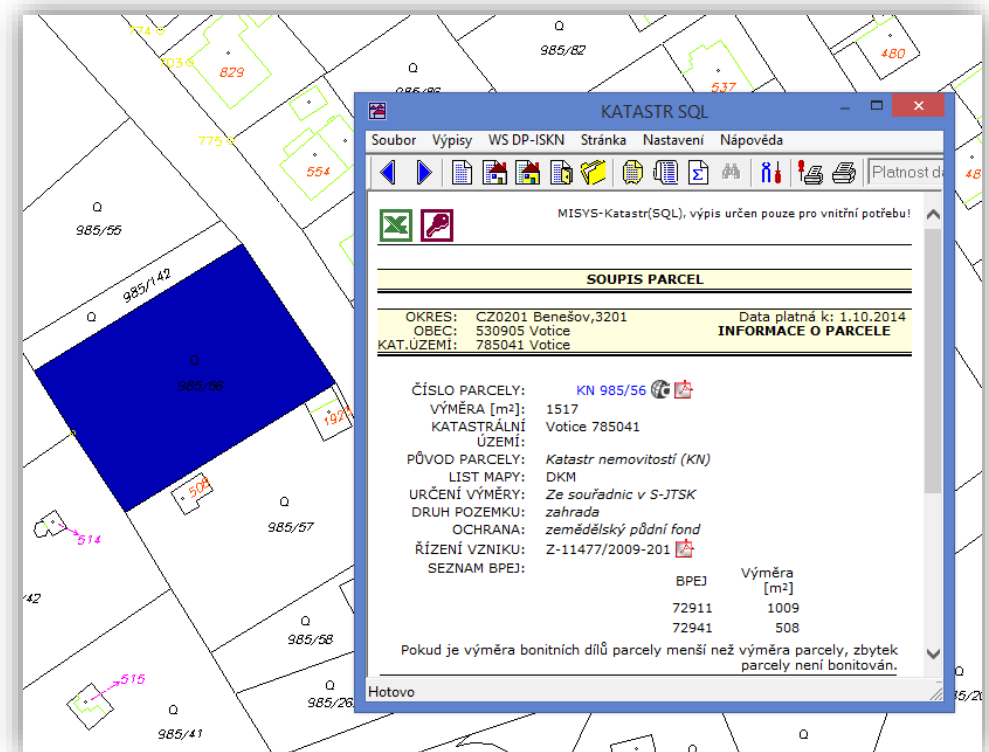

## **SOFTWAREVÁ PODPORA - MAINTENANCE**

- Roční pravidelný paušál.
- Pravidelná aktualizace SW, kdykoli vyjde nová verze.
- Smlouva o dílo o poskytování pravidelné SW podpory.
- V případě síťové licence možnost rozšíření pro neomezený počet uživatelů.

## **VŠICHNI UŽIVATELÉ MISYS**

- Vzdálená pomoc
- Pravidelná školení – čtvrtletně
- Příští školení 25. 4. 2019

## **GDPR A DOPAD NA SYSTÉM MISYS**

- Na základě Nařízení Evropského parlamentu a Rady, firma GEPRO upravuje SW vybavení tak, aby splňovalo požadavky GDPR.
- VFK pro SPI bez osobních údajů
- Osobní údaje poskytovány prostřednictvím WSDP
- Nová webová služba ctiOS
- Logování na licenční server
- Řešení je implementováno pouze do verze 14
- Obec/ město může zmocnit zpracovatele (TKP geo s.r.o.) k přebrání konkrétních údajů KN.
  - Potvrzení o provádění aktualizací dat KN

## WEBOVÁ SLUŽBA DÁLKOVÉHO PŘÍSTUPU

- Propojení s on-line databází ČÚZK.
- Pro obce a města ZDARMA.
- Žádost ke stažení na stránkách ČÚZK.
- **Nastavení hesla v MISYS – platné pouze půl roku!**

**KATASTR**  
Soubor Výpisy WS DP-ISKN Stránka Nastavení Nápověda

Seznam číselníků WS DP-ISKN  
Sestavy na serveru  
Výpis zákaznického účtu  
Nastavení připojení k WS DP-ISKN

**Změna přístupového hesla**

přihlašovací jméno   
heslo   
nové heslo   
nové heslo znovu   
uložit nastavení

Odeslat požadavek

ČÍSLO PARCELY: **KN 500**

VÝMĚRA [m<sup>2</sup>]: 850  
KATASTRÁLNÍ ÚZEMÍ: Bylany 616567  
PŮVOD PARCELY: Katastr nemovitostí (KN)  
LIST MAPY: DKM  
URČENÍ VÝMĚRY: Ze souřadnic v S-JTSK  
DRUH POZEMKU: ostatní plochy  
VYUŽITÍ POZEMKU: jiná plocha  
ZPŮSOB OCHRANY: -  
ŘÍZENÍ VZNIKU: Z-1700423/1999-708  
SEZNAM BPEJ: Parcela nemá BPEJ

OPRÁVNĚNÉ OSOBY: na LV 927

Sestava *parcela KN st.760, Rudoltice u Lanškrouna(743500)* je připravena ke stažení

ID	Název	Stran	Cena	Požadavek	Spuštění	Vytvoření
<a href="#">9527427021.pdf</a>	parcela KN st.760, Rudoltice u Lanškrouna (743500)	1	50,- Kč	2009-10-09T22:15:58	2009-10-09T22:15:59	2009-10-09T22:16:05

**Upozornění:** Stažením sestavy, která se na serveru nenachází ve stavu 'zaučtován', souhlasíte s jejím zaučtováním na vrub Vašeho účtu.

## PROKLIK NA EXTERNÍ MAPY (GOOGLE, SEZNAM)

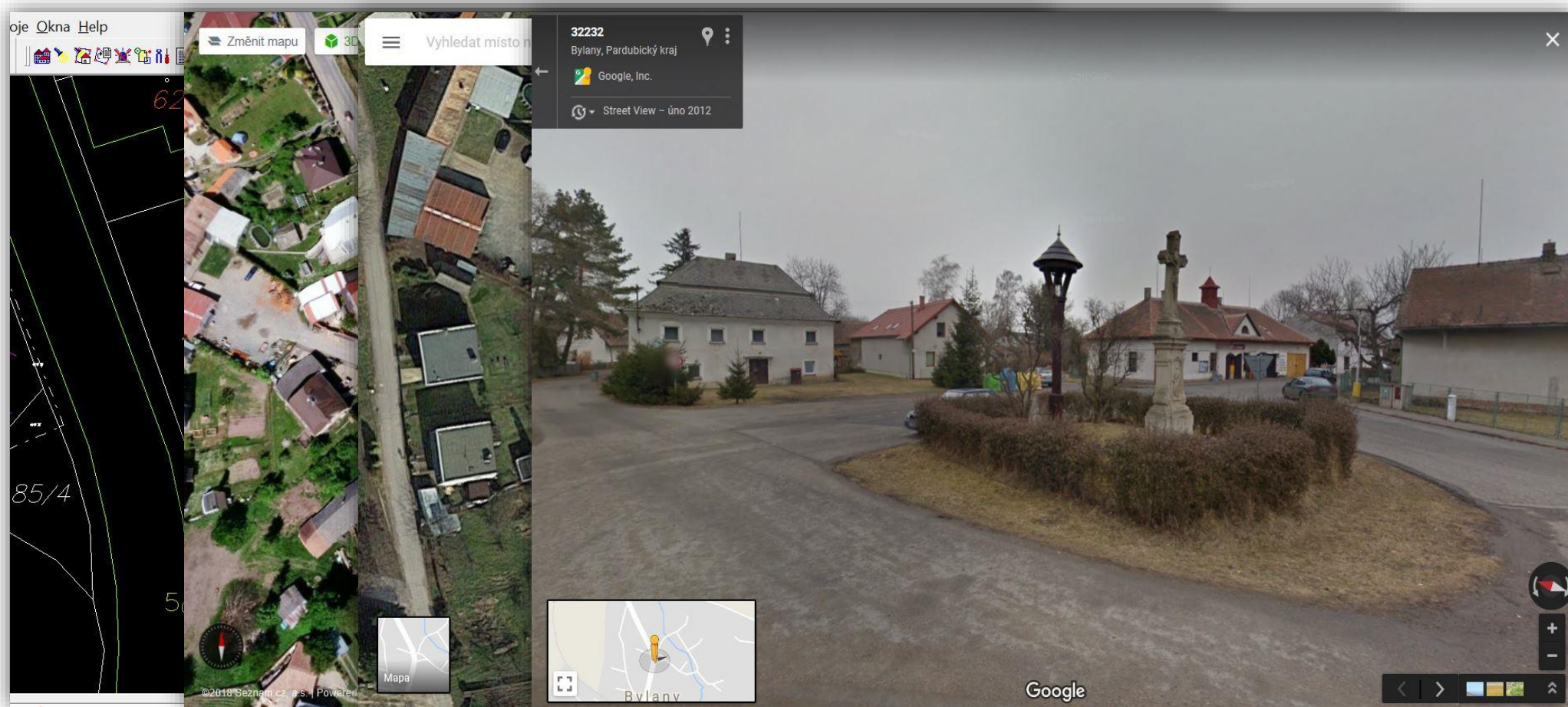

## PODKLADOVÉ MAPY

- Ortofotomapa
- ZABAGED
- Základní mapa
- Turistická mapa
- Tematické mapy

## DIGITÁLNÍ MODEL RELIÉFU 5. GENERACE

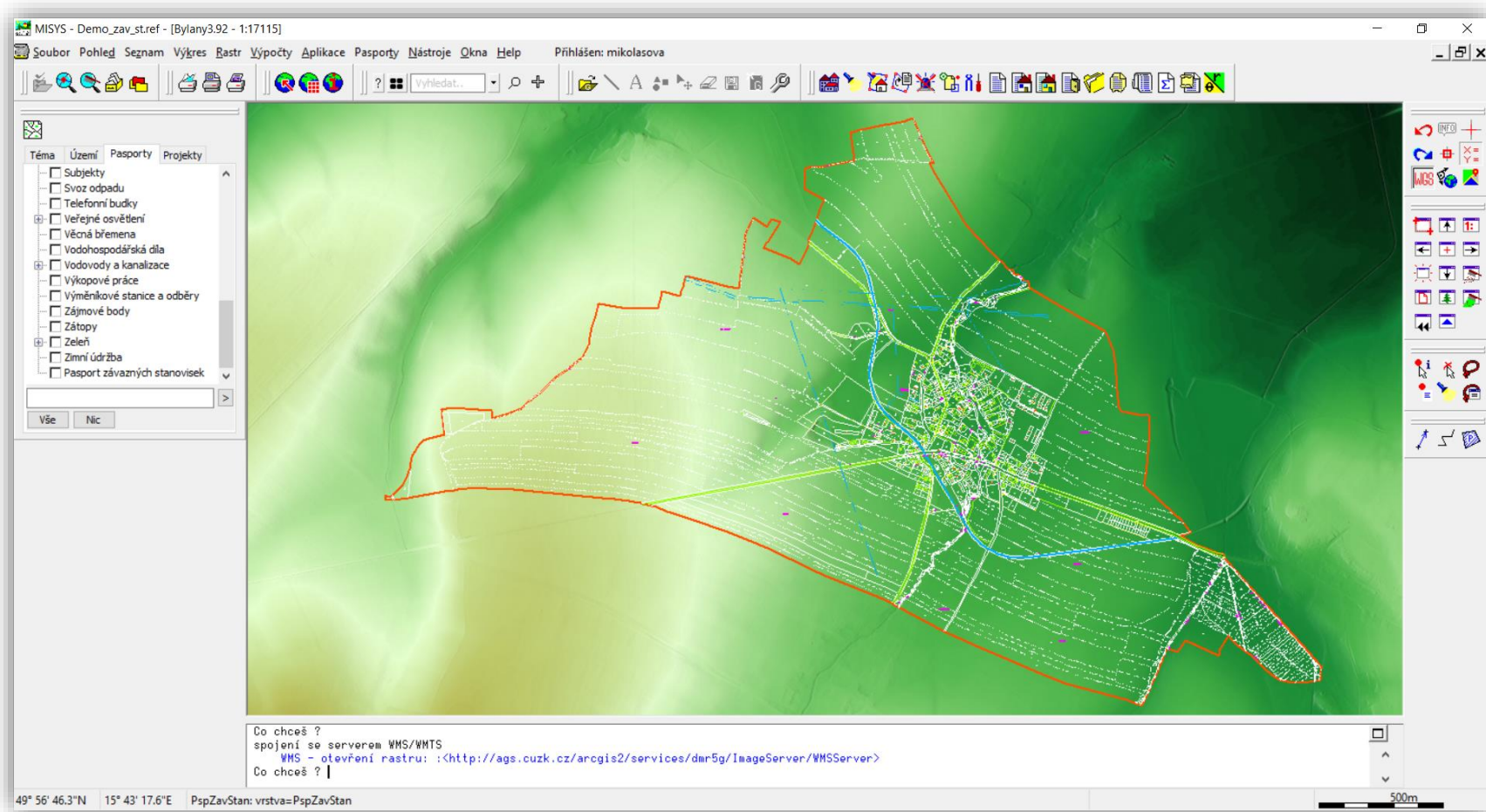

## ORTOFOTOMAPA

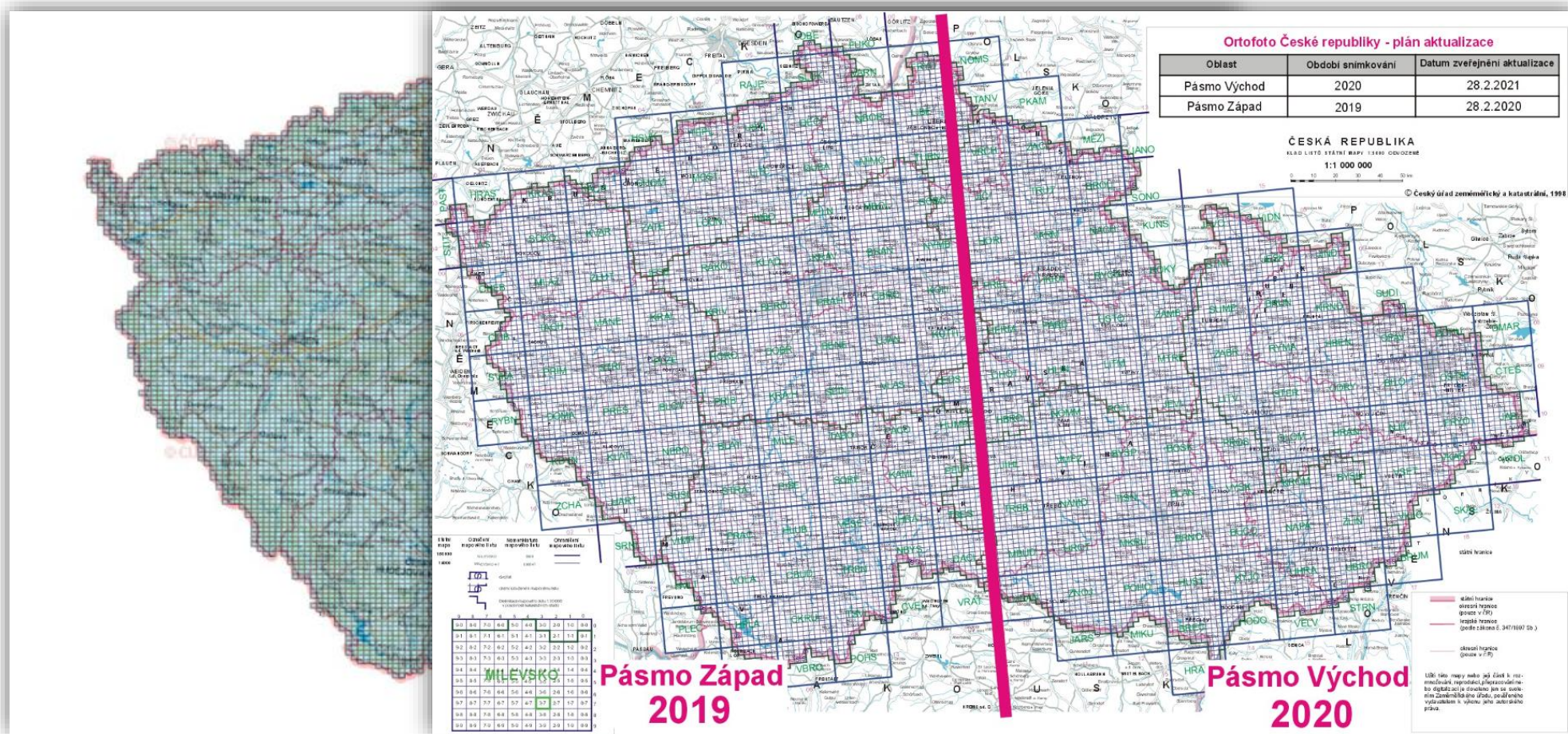

## **PASPORTY**

- Více než 40 připravených pasportů
- Provázanost s mapou
- Připojení dokumentů, obrázků a operací k objektům

## **KOMPATIBILITA S DALŠÍMI SYSTÉMY**

- MUNIS (TRIADA)
- Radnice (VERA)
- Stavební úřad (VITA)
- Některé další...

## PASPORT ZÁVAZNÝCH STANOVISEK

**Left Panel (Menu):**

- ZALOŽENÍ** (Založení) - Výpis vyhotoven dne: 07.06.2018
- PODROBNÝ** (Podrobný) - Výpis vyhotoven dne: 26.03.2019
- PARCELY** (Parcely) - přidat parcelu
- OPERACE** (Operace) - přidat záznam
- DOKUMENTY** (Dokumenty) - přidat záznam

**Main Area (OPERACE - ZALOŽENÍ):** Výpis vyhotoven dne: 08.06.2018

Form fields include:

- PLÁNOVÁNO:
- PROVEDENO:
- TYP\*:
- CENA [Kč]:
- SUBJEKT:
- POZNÁMKA:

Buttons:

Bottom status bar: Hotovo, Zhotovitel: G, NUM

## PASPORT ZÁVAZNÝCH STANOVISEK

**Menu:** Soubor, Pasport, Sestavy, Str...

**Toolbar:** Vyhledat...

**Layer List (Téma):**

- Katastr
- Internetový katastr
- Prezentace grafiky
- Archeologické nálezy
- Budovy
- Dokumentace
  - Domovní předávací stanice
  - Dřní díla
  - HRbitovy
  - Inventarizace pozemků
  - Kamery
  - Schéma ulic a komunikací
  - Komunikace
  - Lavičky

**Table of Records:**

Číslo jedenáčí	Spisová značka	Typ sta
2645		územní
4588	258	územní

**Map Legend:**

- seznam stanovišek
- seznam stanovišek
- vybrané objekty
- Co chceš ?

**Coordinates:** 49° 57' 24.1"N 15° 43' 57.1"E PspZavStan: vrstva=PspZavStan

**Scale:** 25m

## VIDEONÁVODY

### ■ GEPRO na YouTube

- Thumbnail 1:** 'Pasport dopravníků' (Změna velikosti zobrazení)
- Thumbnail 2:** 'Geoportál – uživatelé' (Změna velikosti zobrazení)
- Thumbnail 3:** 'Pasport hřbitovů' (Geoportál – editace a použití tiskové šablony)

The video list on the right side of the page contains the following items:

- 1:** Pasport hřbitovů - Geoportál, editace a použití tiskové šablony (GEPRO, 1:59)
- 2:** Jak upravit údaje pasportu na Geoportálu (GEPRO, 0:48)
- 3:** Jak zadat platbu za hřbové místo (MISYS, 1:31)
- 4:** Identifikace předmětu pasportu plochou (MISYS, 4:46)
- 5:** Pasport veřejného osvětlení - delší verze (MISYS, 8:46)
- 6:** Jak pracovat se skinem pasportu (MISYS, 4:18)
- 7:** Jak používat pasport přístupnosti objektů (GEOPORTÁL, 4:59)

**DĚKUJI VÁM ZA POZORNOST**

**Ing. Anna Mikolášová**

obchodní manažerka

M +420 724 753 355

E [anna.mikolasova@tkpgeo.cz](mailto:anna.mikolasova@tkpgeo.cz)

**TKP geo s.r.o.**

Plánská 1854/6

370 07 České Budějovice

[www.tkpgeo.cz](http://www.tkpgeo.cz)

